université PARIS-SACLAY | IUT D'ORSAY

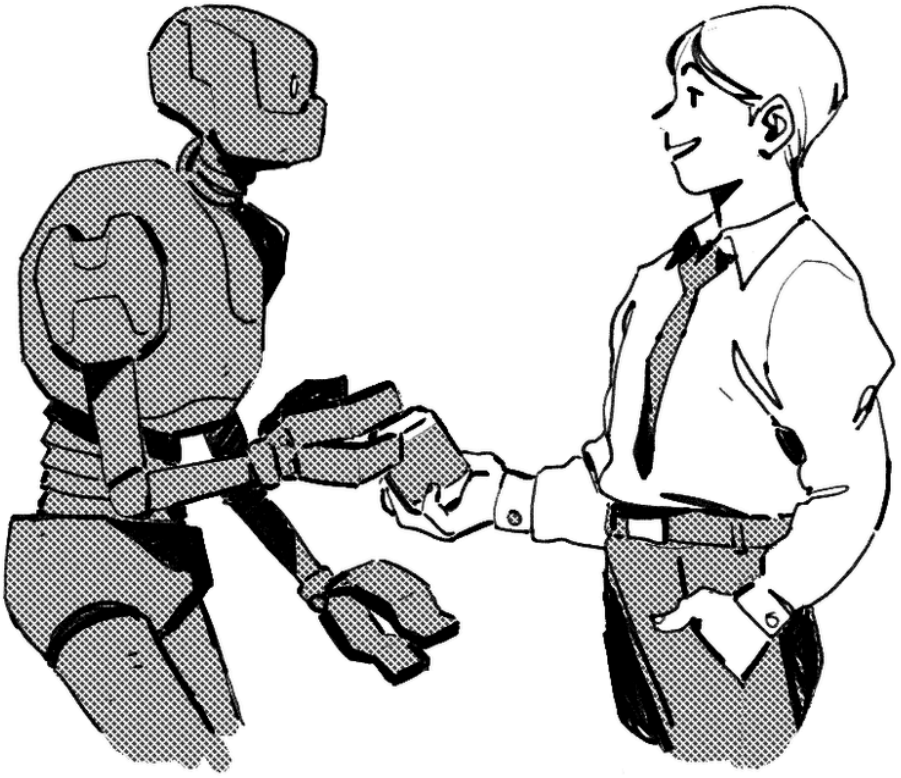

Projet Transverse

IHM

MONTCHO Malcolm - MANJAI-LOURENCO Peter - BEN-OTHMAN Elias - OLI David

Table des matières

Introduction **3**
I. Story Board **4**
Utilisateur 4
1. Se connecter et s'inscrire 4
2. Accéder au calendrier des JO 5
3. Acheter des billets pour les épreuves choisies 5
4. Accéder aux épreuves, aux détails et aux résultats 6
5. Onglet Équipes, les épreuves et les médailles 7
6. Onglet compte de l'utilisateur 7
ADMINISTRATEUR : 9
Fonctionnalité 1 connexion -> accès accueil 9
Fonctionnalité 2 Gestion Equipe 9
Fonctionnalité 3 Gestion Session 10
II. Scénarios préliminaires **12**
1. Gérer les équipes (Administrateurs) Mamadou 12
2. Gérer les Sessions et les résultats (Administrateur) LUCIE 13
3. Afficher les épreuves et ajout des résultats (Admin + user) SARRA 13
4. Afficher les plannings et les médailles par pays (user) TAO 14
III. Tables fonctionnelles Objets et opérations **15**
1. Tables des Objets de OlympConnect 15
2. Tables des Fonctionnalités de gestions des sessions 15
3. Tables des Fonctionnalités de gestion des équipes 16
4. Tables des Fonctionnalités de gestion des résultats 16

Introduction

Ce rendu porte sur le sujet de la conception de l'IHM (Interface Homme-Machine) de l'application OlympConnect. Notre objectif dans ce projet était de concevoir une interface intuitive, conviviale et efficace, offrant une expérience utilisateur optimale pour tous les acteurs impliqués dans les Jeux Olympiques de Paris 2024.
Ce document présente en détail notre travail sur la conception de l'IHM pour OlympConnect, une application dédiée à la gestion des Jeux Olympiques. À travers différentes sections, nous décrivons nos efforts pour créer une interface qui facilite la gestion des équipes, des sessions, des résultats et des informations relatives aux épreuves.
À travers ce rendu, nous espérons démontrer notre compréhension approfondie des besoins des utilisateurs et notre capacité à concevoir une interface utilisateur exceptionnelle pour OlympConnect. Notre objectif ultime est de contribuer au succès et à la réussite des Jeux Olympiques de Paris 2024 en offrant une expérience utilisateur exceptionnelle.

I. Story Board

Utilisateur

1. Se connecter et s’inscrire

Voici la page d’accueil pour les utilisateurs de notre application, il suffit d’entrer son identifiant et son mot de passe et de cliquer sur “Se connecter” pour accéder à l’application. Si l’utilisateur n’a pas de compte, il lui suffit de cliquer sur le texte en bleu “S’inscrire” ce qui va lui ouvrir la page d’accueil à gauche de l’image
Ensuite, après avoir entré toutes les informations présentes, l’utilisateur est inscrit et ça lui ouvre la page d’accueil à gauche.

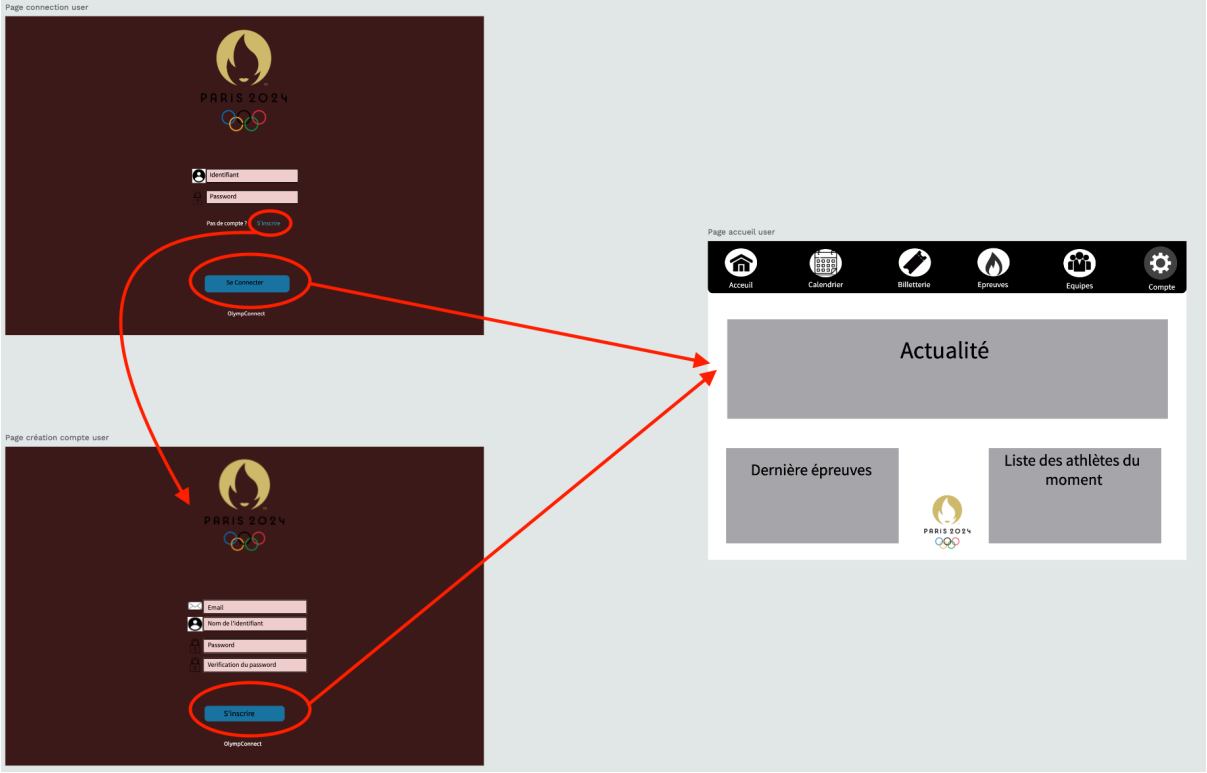

2. Accéder au calendrier des JO

Depuis la page d’accueil, on peut accéder à tous les onglets.Si l’on clique sur l’onglet calendrier, alors on tombe sur la page ou on voit un tableau réunissant les différentes

disciplines ainsi que leurs horaires et leur lieux.

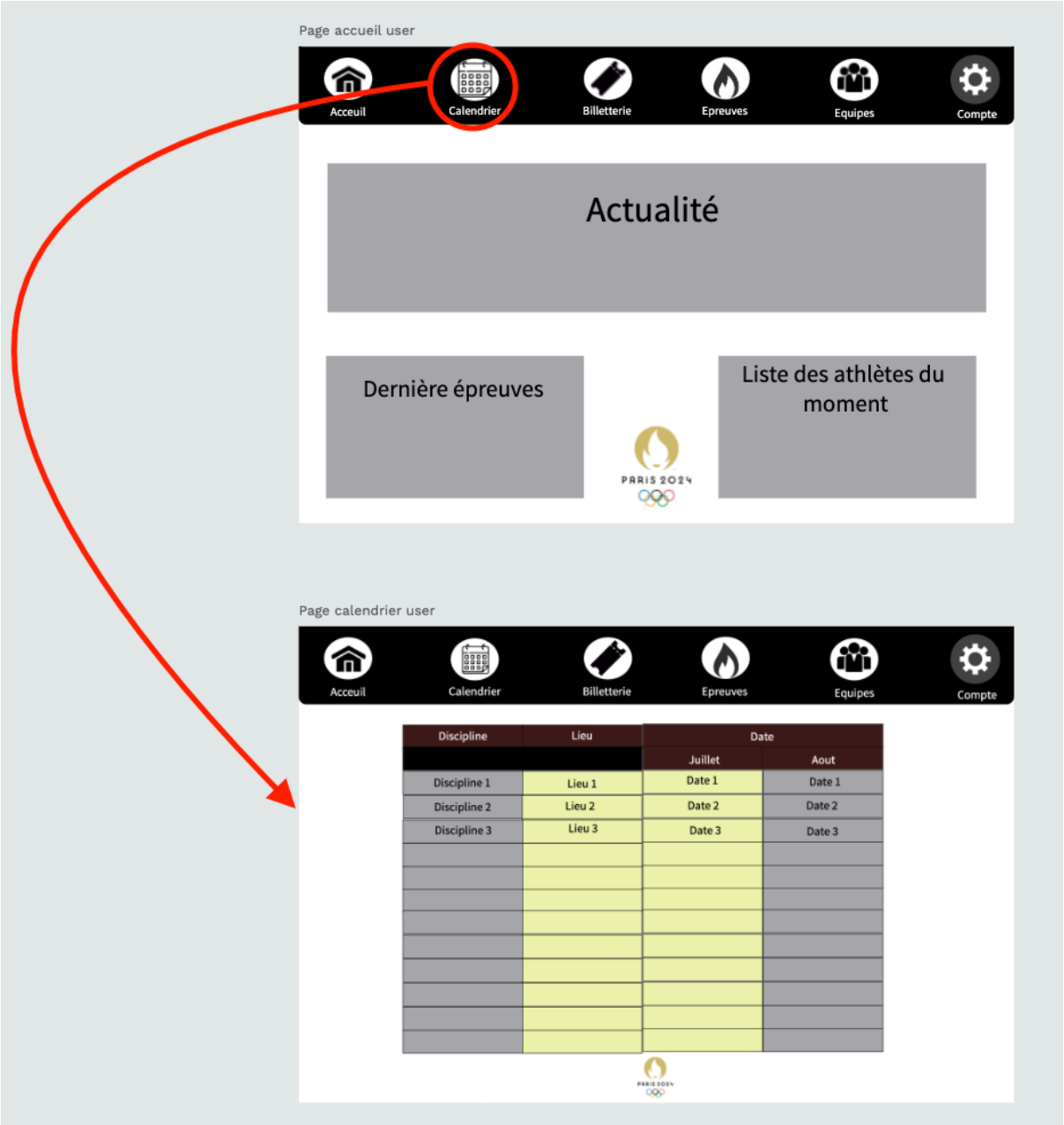

3. Acheter des billets pour les épreuves choisies

Lorsque que l'on clique sur l'onglet billetterie, il apparait la possibilité de payer une place pour un des évènements. Lorsque cela est fait, on accède accède a une page détaillant toutes nos commandes passées. On peut aussi retrové nos commandes depuis l'onglet compte.

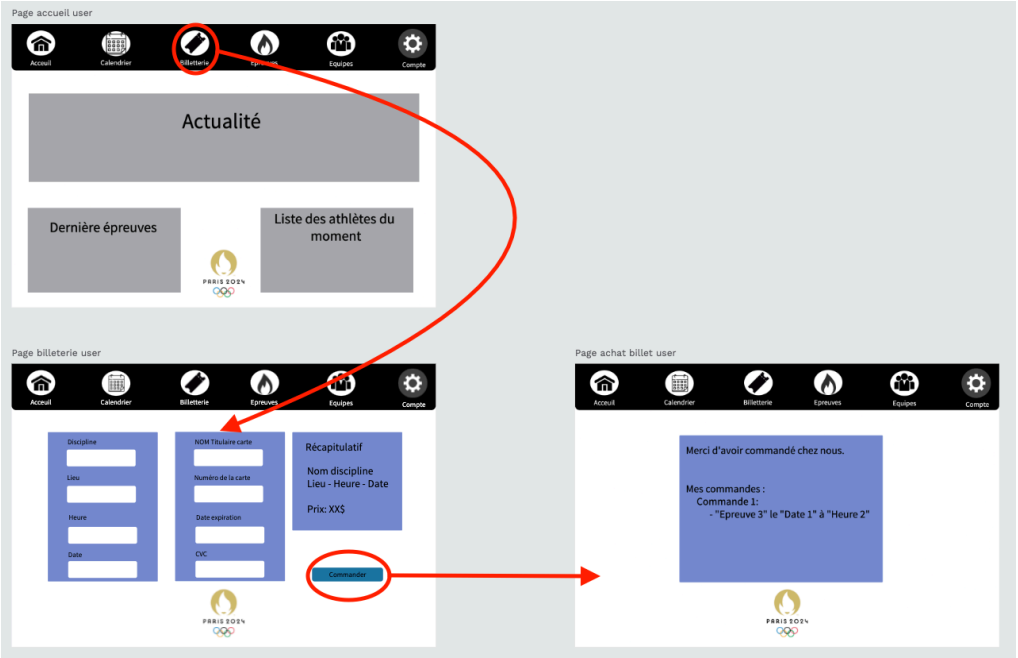

4. Accéder aux épreuves, aux détails et aux résultats

Lorsque l'on clique sur l'onglet épreuves, une liste d'épreuves apparait et si l'on sélectionne une épreuve parmis cette liste, alors on aura sur la droite les détails de l'épreuve sélectionné

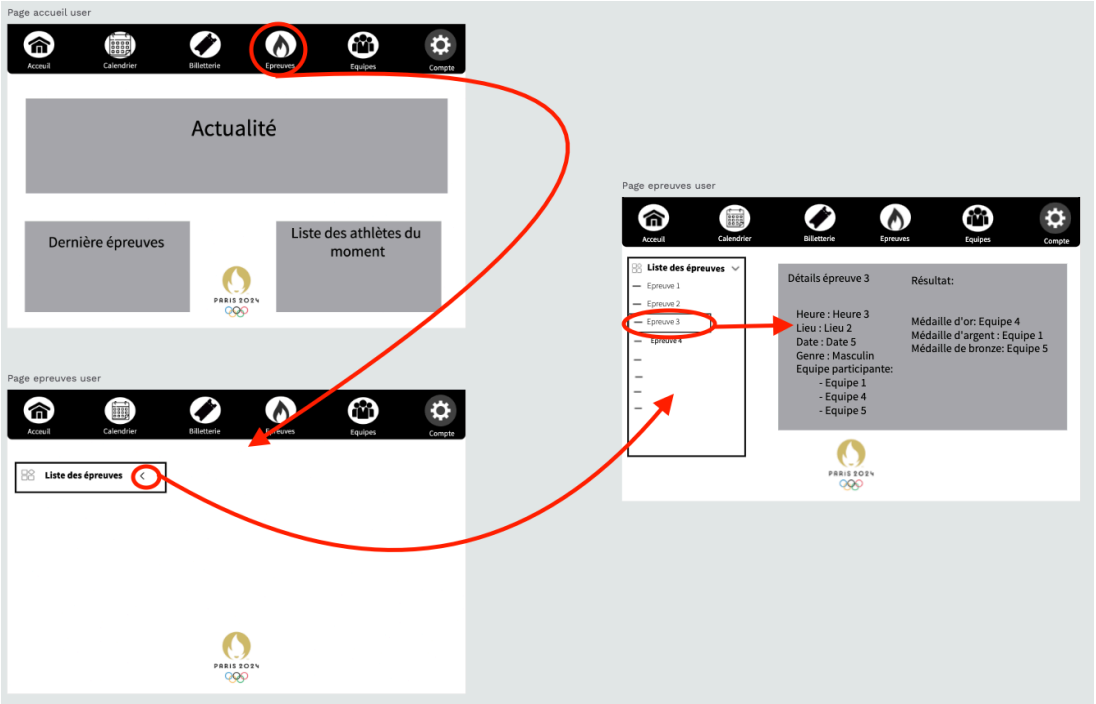

5. Onglet Équipes, les épreuves et les médailles

Lorsque l'on accède à l'onglet équipe, Nous pouvons voir toutes les équipes qui participent aux JO et en cliquant sur une équipe, Nous accédons à une page qui nous décrit son bilan: Nombre de médailles par épreuves, type de médaille…

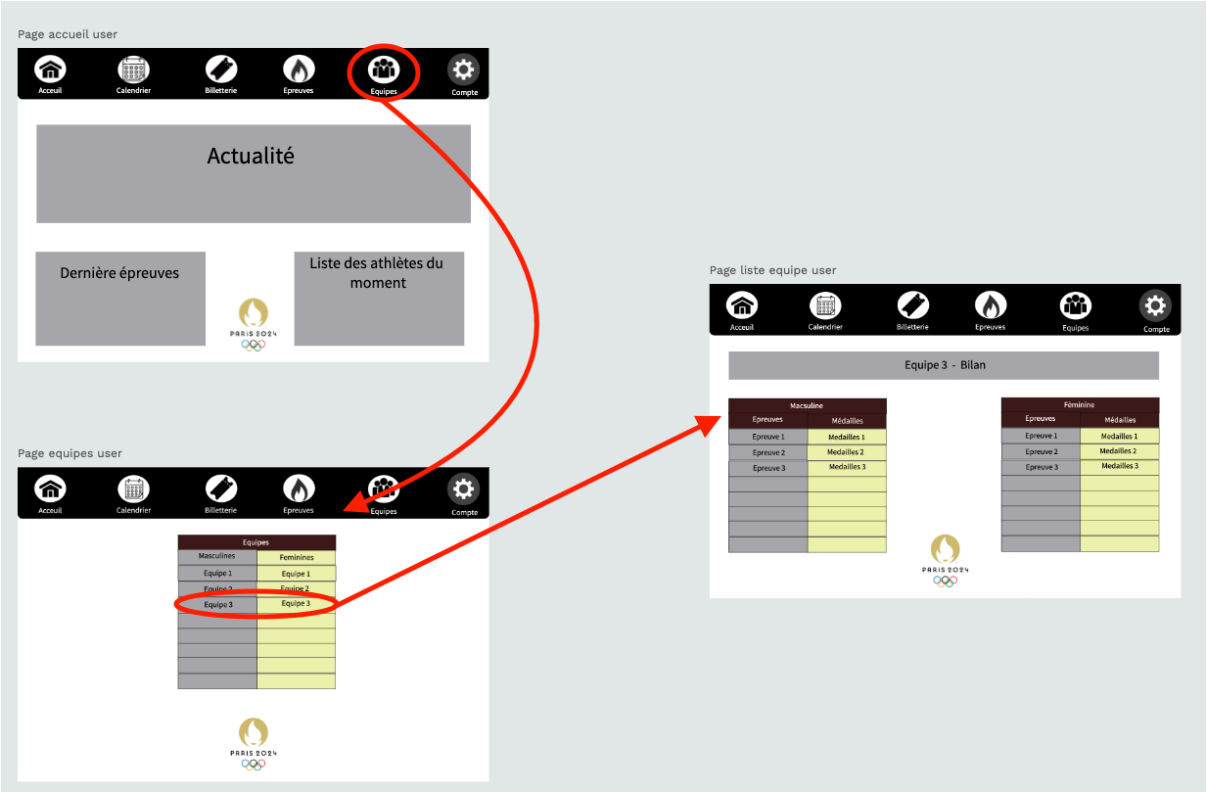

6. Onglet compte de l'utilisateur

Et Enfin, on peut accéder à l'onglet compte qui nous montre les détails du compte ainsi que les épreuves et équipes ajoutées aux favoris. On peut égalemet voir nos différentes commandes passées.

Page accueil user

Page compte user

ADMINISTRATEUR :

Fonctionnalité 1 connexion -> accès accueil

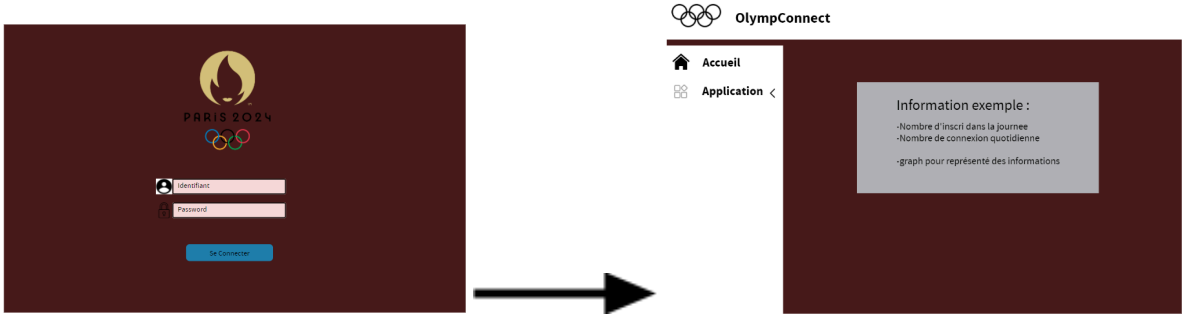

L'administrateur doit entrer son identifiant et son mot de passe qu'on lui a donné pour ensuite accéder à l'accueil

Fonctionnalité 2 Gestion Equipe

En cliquant sur Application la possibilité de gestion défile et laisse le choix à la gestion de l'equipe, des sessions, des résultats et des statistiques.
Ici l'administrateur s'occupe des équipes et clique sur Gestion équipe qui le fait atterrir sur la deuxième image et laisse le choix entre ajouter, modifier ou supprimer.

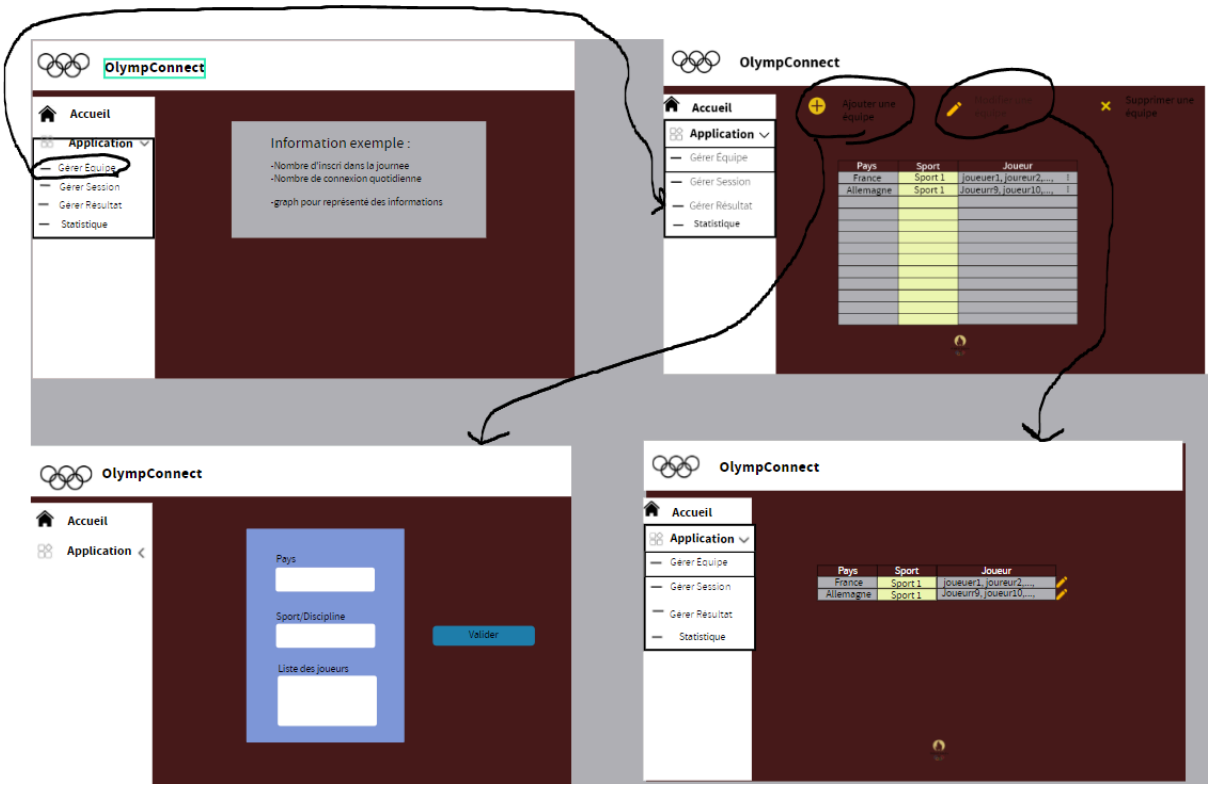

pour l'ajout, c'est un formulaire à remplir pour équipe ici le formulaire est composé de : Pays, Discipline et Liste des joueurs.

pour la modification, le tableau des équipes disponiblent apparait avec un petit crayon jaune a droite de la ligne de l'equipe, en cliquant dessus, l'administrateur arrive sur le formulaire de l'equipe déjà rempli, il n'a plus qu'a modifié ce qu'il souhaite changer

il est aussi possible de supprimer une équipe qui renvoie sur la page :

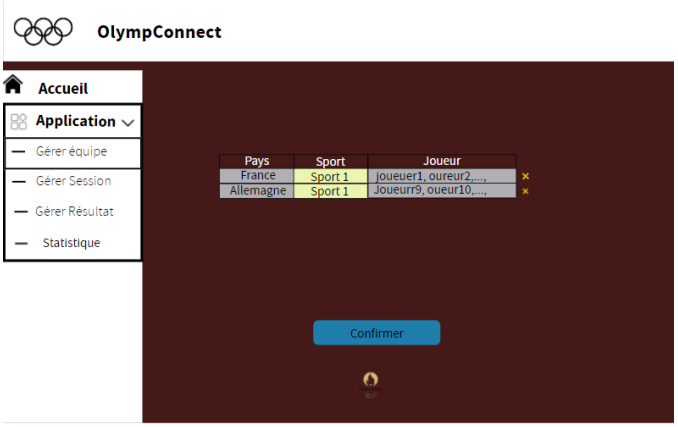

La petite croix ne supprime pas directement mais sélectionne une ligne à supprimer et c'est en cliquant sur confirmer que toutes les lignes sélectionnées sont supprimées.

Fonctionnalité 3 Gestion Session

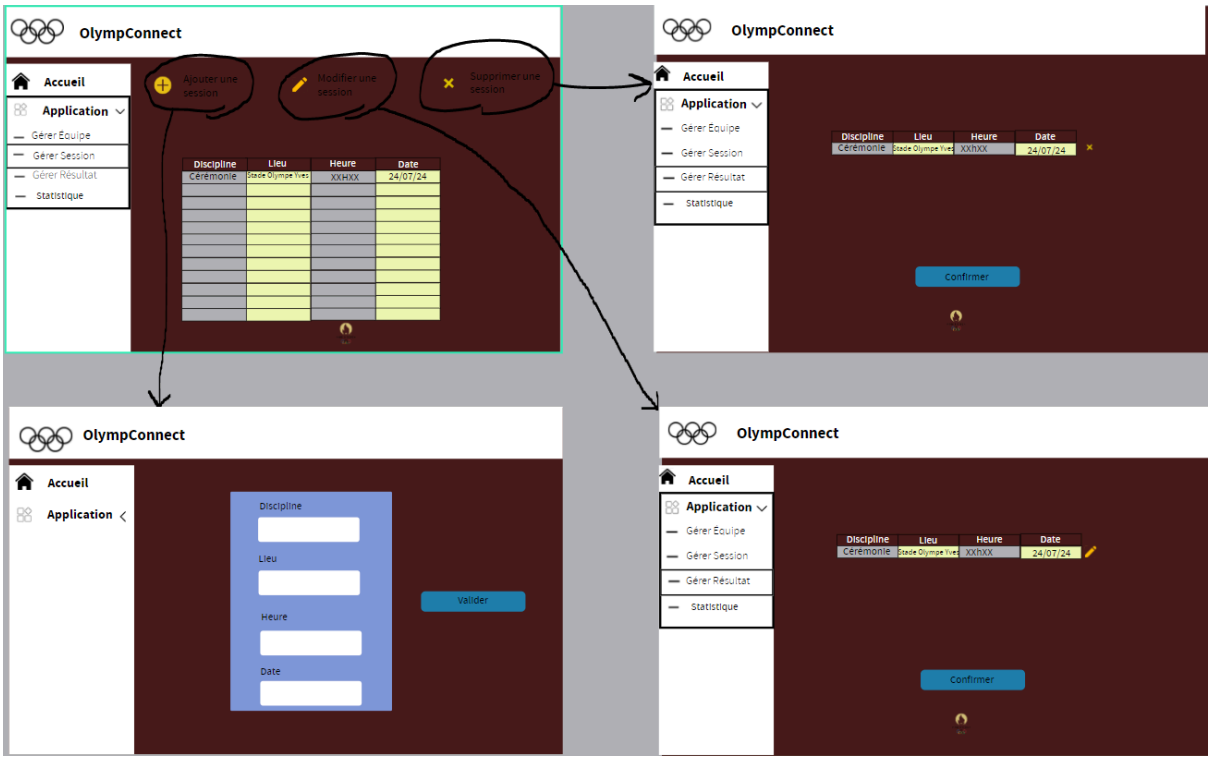

Même système qu'avant mais pour les sessions

Fonctionnalité 4 Gestion Résultat

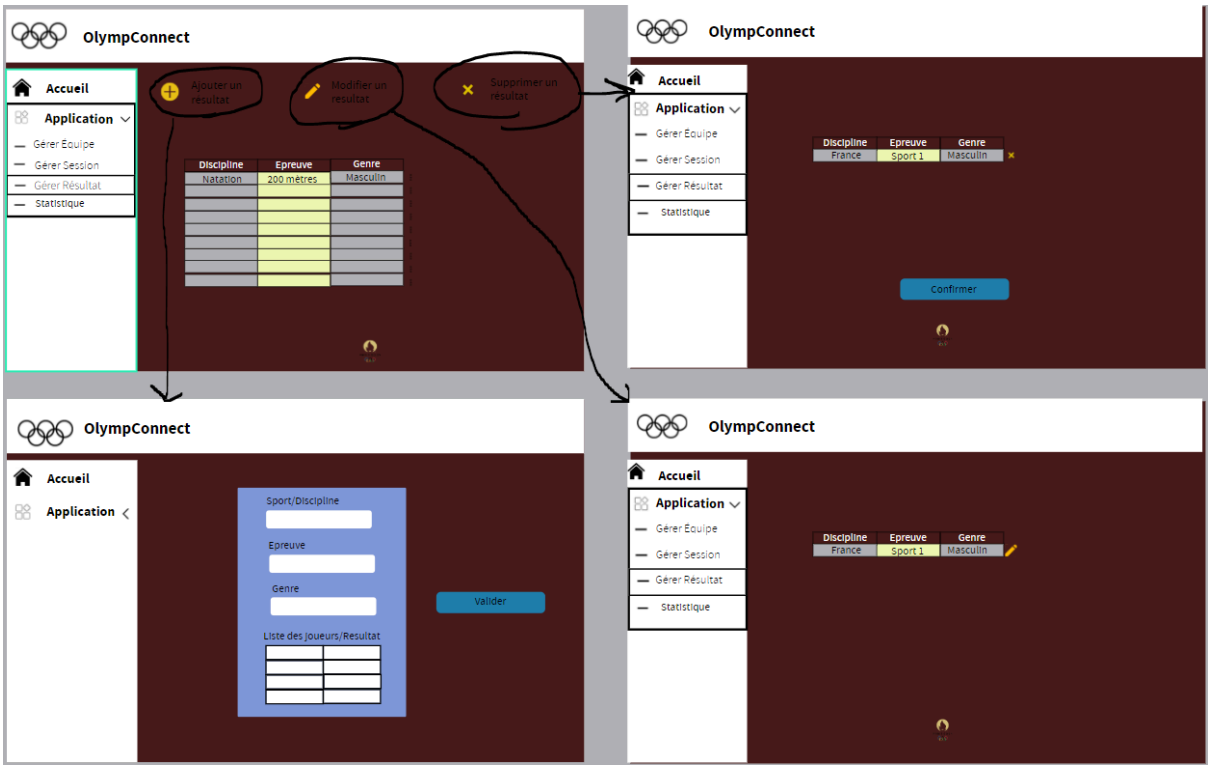

Même système que pour les équipes mais pour les résultats.

II. Scénarios préliminaires

Les scénarios sont des outils essentiels dans le processus de développement d'une application comme OlympConnect. Ils permettent de décrire de manière détaillée et réaliste les interactions entre les utilisateurs et l'application dans des situations concrètes. L'objectif principal des scénarios est de capturer les besoins et les attentes des utilisateurs, ainsi que de fournir des indications claires sur la manière dont l'application doit répondre à ces besoins.
En décrivant des situations réalistes, les scénarios permettent aux développeurs de comprendre les différents cas d'utilisation de l'application et d'identifier les fonctionnalités nécessaires pour répondre à ces cas. Ils servent également de référence pour tester et valider l'application, en permettant aux testeurs de simuler les interactions utilisateur et de vérifier si l'application fonctionne comme prévu dans chaque scénario.

1. Gérer les équipes (Administrateurs) Mamadou

Mamadou est un employé s'occupant de gérer les équipes dans notre application, il s'occupe de créer les équipes des JO. Il arrive à l'entreprise à Aubervillier, pendant l'intégration des données le 14 avril 2024. Il se connecte sur son ordinateur de travail avec ses identifiants donnés par l'entreprise. Il lance notre application, et se connecte avec ses identifiants administrateurs ce qui lui permet d'avoir accès au panel de modification des fonctionnalités de l'application. Il clique d'abord sur la petite flèche à côté de "Application <" qui lui ouvre un panel, puis Mamadou clique sur la catégorie "Gérer les équipes", l'application affiche donc toutes les équipes déjà existantes, ici aucune car il n'y a aucune équipe déjà créée, à part une équipe de test et enregistrée dans notre application.
Pour créer une équipe, Mamadou clique sur le bouton "Ajouter une équipe", ce qui lui ouvre un formulaire où il faut entrer toutes les valeurs de l'équipe, comme "Nom du pays", "Sport", "liste des athlètes".Mamadou entre "France", "Football" puis entre toute la liste des joueurs et leur poste. Après avoir entré toutes les valeurs qui ont été données par les gérants des JO, Mamadou clique sur le bouton "Valider". OlympConnect confirme la création de l'équipe (petit chargement) et met à jour la liste des équipes avec l'équipe de France que Mamadou à ajouté.
Mamadou s'est rappelé que Kylian Mbappé ne peut pas se présenter aux JO à cause de son recrutement au Réal de Madrid, alors il va sur l'option "Modifier une équipe", il sélectionne l'équipe de france puis ça lui ouvre le même formulaire, avec ce qu'il avait déjà entré. Il lui suffit de modifier le texte déjà entré et de remplacer "Kylian Mbappé (RMD)" par "Randal Kolo Muani(PSG)". Il clique ensuite sur le bouton "Valider", OlympConnect confirme la modification de l'équipe et met à jour l'équipe de France
Mamadou va ensuite sur l'option "Supprimer une équipe", il y a affiché toutes les équipes présente dans notre application (l'équipe test et l'équipe de France), Mamadou sélectionne l'équipe de test, il clique sur le bouton "Confirmer la suppression", OlympConnect confirme la suppression de l'équipe de test et met à jours la liste des équipes, il reste donc seulement l'équipe de France de football. Il s'occupe ensuite d'entrer toutes les équipes pour toutes les épreuves.

2. Gérer les Sessions et les résultats (Administrateur) LUCIE

Lucie est responsable de la planification des sessions dans notre application, elle s'occupe de créer les sessions des JO. Lucie arrive à l'entreprise à Aubervillier, pendant l'intégration des données le 20 avril 2024. Elle se connecte sur son ordinateur de travail avec ses identifiants donnés par l'entreprise. Lucie lance notre application, et se connecte avec ses identifiants administrateurs ce qui lui permet d'avoir accès au panel de modification des fonctionnalités de l'application. Elle clique d'abord sur la petite flèche à côté de "Application <" qui lui ouvre un panel, puis Lucie clique sur la catégorie "Gérer les sessions", l'application affiche donc toutes les sessions déjà existantes.
Pour créer une nouvelle session, elle sélectionne l'option "Créer une session". Un formulaire s'ouvre, lui demandant de saisir les détails de la nouvelle session, tels que la date, l'heure et le lieu. Lucie entre les informations nécessaires pour la session d'ouverture des Jeux Olympiques le 24 juillet 2024 au Stade Olympique Yves du Manoir, elle ajoute l'épreuve d'ouverture : "Cérémonie d'ouverture". Une fois les détails saisis, elle clique sur "Valider". OlympConnect confirme la création de la session et met à jour la liste des sessions.
Avant la finalisation de la planification, Lucie réalise qu'il y a une erreur dans les détails de l'épreuve. Elle clique sur le bouton "Modifier" puis sélectionne la session d'ouverture dans la liste . Le formulaire s'ouvre avec les informations existantes. Lucie apporte les modifications nécessaires, puis clique sur "Valider", OlympConnect confirme la modification de l'épreuve.
Enfin, Lucie vérifie la liste des épreuves et réalise qu'une session précédemment planifiée doit être annulée en raison d'un problème de logistique. Elle clique sur le bouton "Supprimer" puis sélectionne l'épreuve qui doit être supprimée. OlympConnect demande une confirmation, Lucie confirme la suppression avec le bouton "Confirmer la suppression" et l'application met à jour la liste des épreuves.

3. Afficher les épreuves et ajout des résultats (Admin + user) SARRA

Sarra est une employée s'occupant de gérer les résultats des équipes dans notre application, elle s'occupe de créer les résultats des épreuves des JO passés. Elle arrive à l'entreprise à Aubervillier, pendant les Jeux Olympiques après le déploiement de l'application, le 30 juillet 2024. Elle se connecte sur son ordinateur de travail avec ses identifiants donnés par l'entreprise. Elle lance notre application, et se connecte avec ses identifiants administrateurs ce qui lui permet d'avoir accès au panel de modification des fonctionnalités de l'application. Avant de commencer à saisir les résultats, elle souhaite d'abord consulter la liste des épreuves de natation programmées pour la journée.
Elle sélectionne l'option "Afficher les statistiques" dans le menu principal de l'application. OlympConnect affiche alors une liste des statistiques de natation, y compris les "200 mètres nage libre masculin" et d'autres épreuves. Elle remarque que les statistiques de l'épreuve du 29 juillets ne sont pas présentes.
Elle clique d'abord sur la petite flèche à côté de "Application <" qui lui ouvre un panel, puis Sarra clique sur la catégorie "Gérer Resultats", l'application affiche donc tous les résultats déjà existants.

Pour créer des résultats, Sarra clique sur “Ajouter un Résultats”. Un formulaire s’ouvre lui demandant de saisir les détails des resultats. Sarra choisit l'épreuve de "200 mètres nage libre masculin" qui a eu lieu le jour précédent. Elle entre ensuite les résultats des participants dans le formulaire prévu à cet effet. Sarra saisit les noms des nageurs et leurs temps respectifs pour chaque course.Une fois les résultats saisis, Sarra clique sur "Valider". OlympConnect confirme la prise en compte des résultats pour l'épreuve de "200 mètres nage libre masculin".
Sarra continue son travail en saisissant les résultats pour les autres épreuves passées pendant les Jeux Olympiques.
Si une erreur est détectée après la validation, Sarra peut toujours accéder à l'option "Modifier" ou “Supprimer” pour apporter des corrections aux résultats saisis ou simplement supprimer des resultats.

4. Afficher les plannings et les médailles par pays (user) TAO

Tao est un passionné de sport qui suit attentivement les Jeux Olympiques. Le 15 août 2024, il ouvre son application OlympConnect sur son pc pour obtenir des informations sur les médailles remportées par les différents pays et pour planifier sa journée en fonction des épreuves à venir.
Après s'être connecté à l'application en utilisant ses identifiants, Tao accède à la section épreuves, puis "Classement des médailles". OlympConnect affiche alors un tableau récapitulatif des médailles remportées par chaque pays jusqu'à présent dans les Jeux Olympiques.
Tao parcourt le tableau et observe les performances des différentes nations dans divers sports. Il peut filtrer les résultats par type de médaille (or, argent, bronze) pour obtenir une vue plus détaillée du classement.
Satisfait de l'information fournie, Tao passe à la section "Planning des épreuves à venir". OlympConnect affiche un calendrier interactif avec les dates et les heures des épreuves à venir pour la journée et les jours suivants.
Tao sélectionne la date du jour pour voir les épreuves prévues pour cette journée. Il repère ensuite les événements qui l'intéressent, tels que la finale du 100 mètres masculin et la compétition de gymnastique artistique féminine par équipe.
Il peut cliquer sur chaque événement pour obtenir plus de détails, tels que les participants, le lieu et l'heure de l'épreuve. Tao peut également ajouter les épreuves qui l'intéressent à son calendrier personnel pour ne rien manquer.
Une fois qu'il a consulté les médailles par pays et planifié sa journée en fonction du planning des épreuves à venir, Tao quitte l'application, prêt à profiter pleinement des Jeux Olympiques de Paris 2024 en suivant ses événements préférés en direct.

III. Tables fonctionnelles Objets et opérations

Les tableaux que nous avons créés pour OlympConnect sont des outils structurés et organisés qui décrivent les différents aspects des fonctionnalités de l'application, notamment les objets, les propriétés, les opérations, les commandes et les retours/feedbacks associés. Leur but principal est de fournir une vue claire et exhaustive des fonctionnalités de l'application, en décomposant chaque fonctionnalité en éléments distincts et en les présentant de manière systématique.
Ces tableaux sont extrêmement utiles tout au long du processus de développement de l'application. Ils aident les développeurs à comprendre les exigences fonctionnelles de chaque fonctionnalité, à planifier la mise en œuvre des fonctionnalités et à garantir la cohérence et la compréhension commune entre les membres de l'équipe de développement. De plus, les tableaux servent de référence précieuse pour les testeurs et les utilisateurs finaux, en leur fournissant une documentation claire sur le fonctionnement de l'application et en facilitant la communication des besoins et des attentes.

1. Tables des Objets de OlympConnect

Objets	Propriétés	Représentation	Opération
Session	Date, heure, lieu, événements	Liste de sessions planifiées	Ajouter, Modifier, Supprimer
Équipe	Nom du pays, liste d'athlètes	Liste d'équipes participantes	Ajouter, Modifier, Supprimer
Résultat	Résultats d'épreuve par équipe/pays	Liste des résultats d'épreuve	Ajouter, Modifier, Supprimer

2. Tables des Fonctionnalités de gestions des sessions

Opérations	Commandes	Retours/Feedbacks	Réponse
Ajouter une session	"Ajouter session"	Confirmation de l'ajout de la session	La session a été ajoutée avec succès.
Modifier une session	"Modifier session"	Confirmation de la modification de la session	La session a été modifiée avec succès.
Supprimer une session	"Supprimer session"	Confirmation de la suppression de la session	La session a été supprimée avec succès.

3. Tables des Fonctionnalités de gestion des équipes

Opérations	Commandes	Retours/Feedbacks	Réponse
Ajouter une équipe	"Ajouter équipe"	Confirmation de l'ajout de l'équipe	L'équipe a été ajoutée avec succès.
Modifier une équipe	"Modifier équipe"	Confirmation de la modification de l'équipe	L'équipe a été modifiée avec succès.
Supprimer une équipe	"Supprimer équipe"	Confirmation de la suppression de l'équipe	L'équipe a été supprimée avec succès.

4. Tables des Fonctionnalités de gestion des résultats

Opérations	Commandes	Retours/Feedbacks	Réponse
Ajouter des résultats	"Ajouter résultats"	Confirmation de l'ajout des résultats	Les résultats ont été ajoutés avec succès.
Modifier des résultats	"Modifier résultats"	Confirmation de la modification des résultats	Les résultats ont été modifiés avec succès.
Supprimer des résultats	"Supprimer résultats"	Confirmation de la suppression des résultats	Les résultats ont été supprimés avec succès.